Eurotec®
Der Spezialist für Befestigungstechnik

EUROTEC BEMESSUNGSSERVICE

Trapezblechdach Solarbefestigung

Anfrageformular zur Angebotserstellung für eine Photovoltaikanlage auf einem Trapezblechdach. Das Angebot beinhaltet die Mengenermittlung sowie die Machbarkeitsprüfung für Ihr Projekt. Eine Vorbemessung der Befestigungselemente erhalten Sie automatisch bei Bestellung. Weitere Nachweise, z. B. die Nachprüfung des Dachtragwerks, sind nicht im Lieferumfang enthalten. Wir unterbreiten Ihnen hierfür gerne ein Angebot.

E-Mail an: solar@eurotec.team

KONTAKT

Bauvorhaben: _____ Telefon: _____

Ansprechpartner: _____ E-Mail: _____

ANGABEN ZUM BAUVORHABEN

Straße / Hausnummer: _____ Modulausrichtung: vertikal ☐ horizontal ☐

Wohnort/PLZ: _____ Anzahl Module: _____

Modultyp: _____

Modulabmessungen: _____ x _____ x _____

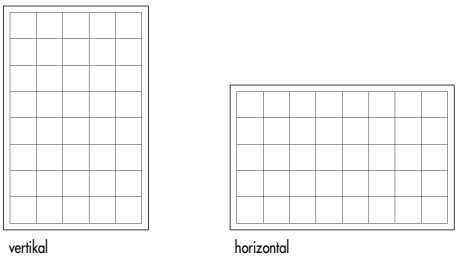

Firstlänge a _____

Gebäudehöhe h: _____

Breite b: _____

Dachneigung α [Grad] _____

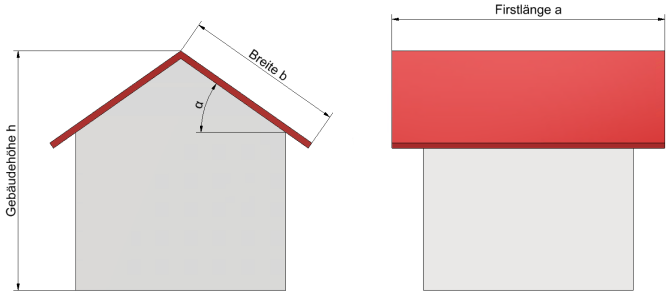

Trapezblechausführung: _____

Länge L1: _____ mm

Länge L2: _____ mm

Länge L3: _____ mm

Höhe h: _____ mm

Blechdicke t: _____ mm

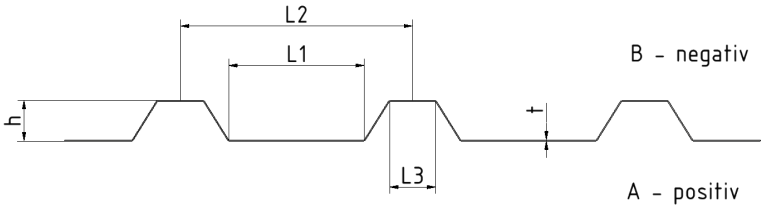

WEITERE ERFORDERLICHE ANGABEN:

- Bemaßte Skizze oder Bestandsplan des Trapezblechdachs unter Angabe der Himmelsausrichtung des Daches sowie aller Öffnungen, Dachaufbauten, Schornsteine, Blitzschutzanlagen, angrenzender Gebäude etc.

Hinweis: Informationen zur Verarbeitung Ihrer personenbezogenen Daten finden Sie unter folgendem Link: https://www.eurotec.team/datenschutz